

È TEMPO DI ISEE!

Richiedilo ora al tuo Professionista

LUNEDI' 9-12
MERCOLEDI' 15-18
VENERDI' 9-12
TEL. 347/0336904
MAIL: profesiacafcgn@gmail.com

Ecco alcune prestazioni a cui puoi accedere

LAVORO ED INCLUSIONE SOCIALE



- ✓ Reddito di cittadinanza/ Reddito di emergenza (REM)
- ✓ Conto corrente a zero spese
- ✓ Erogazione servizi sociali ed assistenziali (ICD e ticket sanitari)
- ✓ Agenzia delle Entrate - Riscossione

UNIVERSITÀ E SCUOLA



- ✓ Agevolazioni per tasse universitarie e borse di studio
- ✓ Mense scuola e libri di testo

SERVIZI PUBBLICA UTILITÀ



- ✓ Bonus energia elettrica
- ✓ Bonus gas
- ✓ Bonus idrico

FAMIGLIA



- ✓ Assegno per i nuclei familiari con almeno 3 figli minori
- ✓ Assegno per la maternità
- ✓ Bonus bebè
- ✓ Bonus asilo nido
- ✓ **Bonus vacanze**

CASA



- ✓ Sostegno alle spese canone locazione
- ✓ Tariffe agevolate TARI ed IMU
- ✓ Agevolazioni parcheggi (in alcuni comuni) e canone Telecom

Cos'è l'ISEE?

L'ISEE, Indicatore della Situazione Economica Equivalente, è lo **strumento di valutazione economica** necessario al fine di richiedere **prestazioni sociali agevolate**. L'Indicatore ISEE si ottiene presentando la Dichiarazione Sostitutiva Unica (DSU) che contiene informazioni anagrafiche, reddituali e patrimoniali, necessarie a definire la situazione economica del nucleo familiare.

Tutti gli ISEE avranno scadenza fissa al 31 dicembre, indipendentemente dal mese in cui sono stati elaborati.

LUNEDI' 9-12**MERCOLEDI' 15-18****VENERDI' 9-12****TEL. 347/0336904****MAIL: profesiacafcgn@gmail.com**

Al tuo 730 ci pensiamo noi!



Verifichiamo puntualmente le informazioni e tutta la documentazione da te fornita



Ti consigliamo le possibili detrazioni alle quali puoi accedere

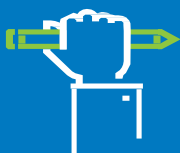

Inviando per te il modello 730 e ci occupiamo di tutti gli adempimenti

PRENOTA ORA IL TUO APPUNTAMENTO!

VANTAGGI

- MIGLIOR RAPPORTO QUALITA'/PREZZO
- ESPERIENZA E COMPETENZA
- DICHIARAZIONI SU APPUNTAMENTO E IN AMBIENTE RISERVATO